

- Nr. des Bauwerksverzeichnisses**
- 1.1.1 Straßen, Wege, Zufahrten
 - 1.2.1 Landwirtschaftliche Wege
 - 2.1 Bauwerke und Anlagen
 - 3.1 Entwässerung
 - 4.1 Leitungen (Anlage Dritter)
 - 5.1 Gewässerbau
 - 6.1 Anlagen für Naturschutz
 - 7.1 sonstige Maßnahmen
- Wasserschutzgebietsgrenze**
- W Wasserschutzgebiet
 - I Zone I - Fassungsereich
 - II Zone II - engere Schutzzone
 - III IIIA Zone III, III A - weitere Schutzzone
 - IIIB Zone III B - erweiterte Schutzzone
 - Planfeststellungsgrenze
 - Grunderwerbsgrenze
 - Gemarkungsgrenze

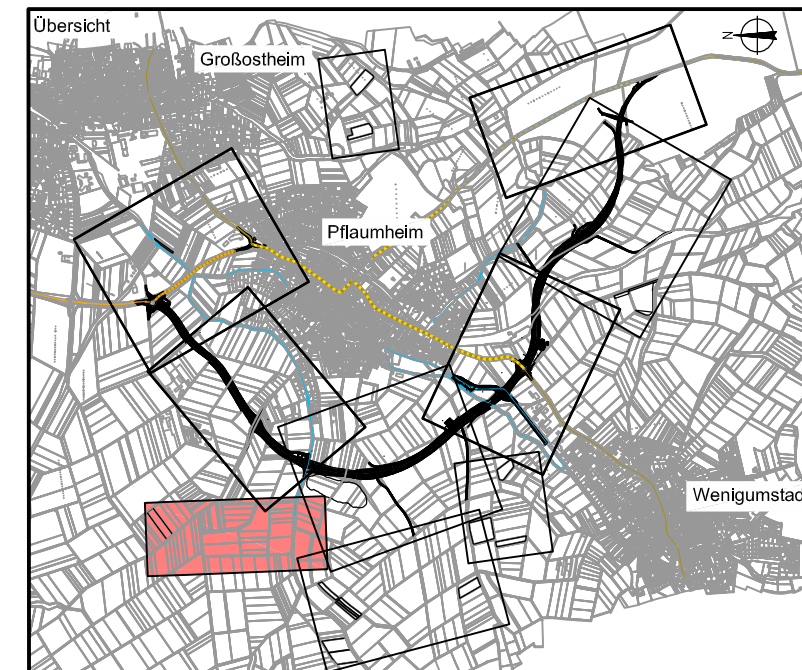

Lageplan 7 Unterlage 7.1 Blatt 7 N
vom 31.10.2014

Ergänzungsplan

OBERMEYER PLANEN + BERATEN GmbH	Weißenburger Straße 20-22 63739 Aschaffenburg Tel. 06021/38667-0	Projekt	16414
		Plan Nr.	
		Datei-Name	

Bearbeitet im Auftrag des Landratsamtes Aschaffenburg
Aschaffenburg, im September 2012

Nr.	Art der Änderung	Datum	Name
PL 10	Flurstück für Ausgleichsmaßnahme A1 entfällt	19.09.2014	JF
PL 11	Flurstücke für CEF2-Maßnahme entfallen	19.09.2014	JF
PL 12	neue Maßnahme CEF2	19.09.2014	JF

<p>Landratsamt Aschaffenburg Kreisstraßenverwaltung</p>	Unterlage:	7.1	
	Blatt Nr.:	7 N	
<p>PLANFESTSTELLUNG</p> <p>Markt Großostheim OT Pflaumheim Ortsumgebung Kreisstraße AB 1 / AB 3</p>	bearbeitet	15.10.12	Vr
	gezeichnet	15.10.12	Tax
	geprüft	15.10.12	Kru
<p style="text-align: center;">Lageplan 7</p>		1 : 1000	

Aufgestellt: Aschaffenburg, den 31.10.2014 Landratsamt Aschaffenburg	Aufgestellt:
Dr. Norbert Schupp, Verwaltungsdirektor	